

## Gescheinszahl/Trieb

	Riesling	Kerner	Müller-Thurgau	Trollinger	Lemberger	Schwarzriesling	Cab. Cubin	Sauv. Blanc
1990	2,17	1,71	1,74	1,19	1,71	1,89		
1992	2,32	1,89	1,8	1,66	1,75	1,99		
1993	2,25	1,73	2,42	0,97	1,6	1,63		
1994	2,23	1,78	2,06	1,11	1,62	1,68		
1995	2,21	1,85	2,22	1,28	1,67	1,57		
1996	2,22	2,1	2,33	1,22	1,64	1,67		
1997	2,12	1,76	1,75	1,11	1,31	1,64		
1998	2,47	2,04	1,95	1,38	1,89	1,91		
1999	2,26	1,98	1,99	1,39	1,92	1,92	2,44	
2000	2,46	2,17	2,28	1,47	1,92	2,00	2,35	
2001	2,22	2,05	1,96	1,41	1,81	1,77	2,06	
2002	2,15	2,14	1,96	1,38	1,77	1,94	2,32	
2003	2,24	2,12	1,86	1,1	1,71	1,74	2,33	
2004	2,15	2,13	1,92	1,47	1,73	1,77	2,06	
2005	2,30	2,05	1,96	1,4	1,98	1,83	2,19	
2006	2,35	2,29	2,16	1,64	1,99	1,92	2,19	
2007	2,40	2,40	2,18	1,77	2,15	2,10	2,35	
2008	2,41	2,33	2,16	1,53	2,25	2,00	2,50	
2009	2,44	2,33	2,09	1,63	2,00	1,97	2,25	
2010	2,44	2,25	2,19	1,42	2,01	2,03	2,47	2,04
2011	2,42	2,2	2,45	1,65	2,08	1,99	2,26	1,99
2012	2,38	2,38	2,15	1,47	2,05	1,92	2,40	2,11
2013	2,23	2,25	2,43	1,51	1,92	1,93	2,38	1,78
2014	2,41	1,92	1,97	1,19	1,79	1,77	2,00	1,71
2015	2,62	2,05	2,27	1,28	1,93	1,73	2,29	1,64
2016	2,41	1,87	2,00	1,12	1,77	1,88	2,20	1,85
2017*	2,18	1,73	2,05	0,49	1,67	1,15	1,95	1,52
2018	2,42	2,08	2,85	1,83	1,95	2,15	2,41	1,81
2019	2,18	1,94	2,36	1,62	1,85	1,98	2,13	1,52

\*Frost am 26.04 mit -6,7°C in 70cm Höhe

90er	2,25	1,87	2,03	1,26	1,68	1,77	2,44	
00er	2,31	2,20	2,05	1,48	1,93	1,90	2,26	
10er	2,37	2,07	2,27	1,36	1,90	1,85	2,25	1,80
20er								

<b>1990-jetzt</b>	<b>2,31</b>	<b>2,05</b>	<b>2,12</b>	<b>1,37</b>	<b>1,84</b>	<b>1,84</b>	<b>2,26</b>	<b>1,80</b>
-------------------	-------------	-------------	-------------	-------------	-------------	-------------	-------------	-------------

Letzten 10 Jahre	2,37	2,07	2,27	1,36	1,90	1,85	2,25	1,80
------------------	------	------	------	------	------	------	------	------

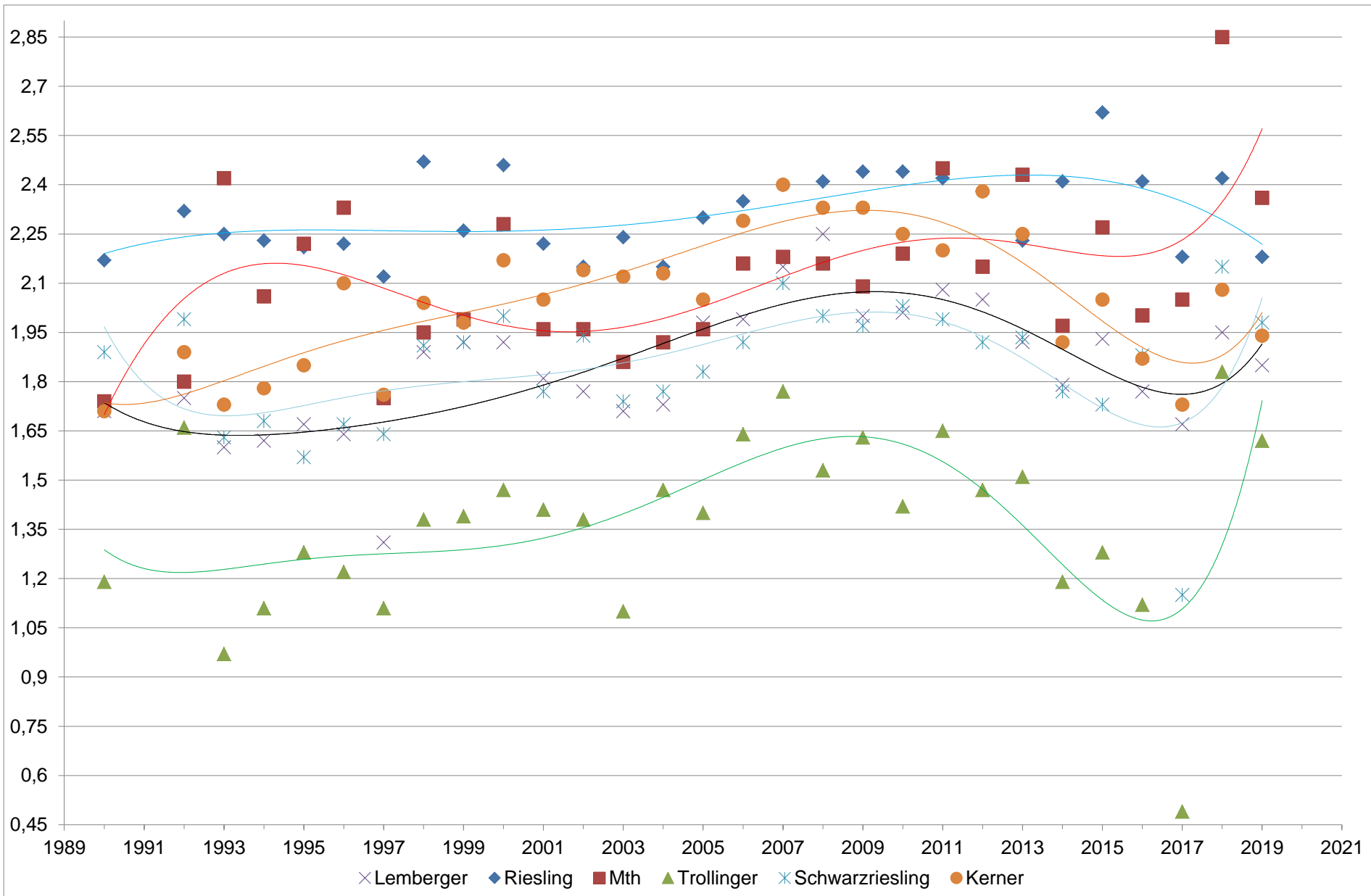

Sorte	Gescheinszahlen je Trieb						
	2015	2016	2017*	2018	2019	Mittel 1990-jetzt	letzten 10 Jahre
<b>Riesling</b>	2,62	2,41	2,18	2,42	2,18	<b>2,31</b>	2,37
<b>Kerner</b>	2,05	1,87	1,73	2,08	1,94	<b>2,05</b>	2,07
<b>Müller-Thurgau</b>	2,27	2,00	2,05	2,85	2,36	<b>2,12</b>	2,27
<b>Sauvignon Blanc</b>	1,64	1,85	1,52	1,81	1,52	<b>1,80</b>	1,80
<b>Dornfelder</b>	2,06	1,95	1,62	2,05		<b>1,87</b>	1,94
<b>Trollinger</b>	1,28	1,12	0,49	1,83	1,62	<b>1,37</b>	1,36
<b>Lemberger</b>	1,93	1,77	1,67	1,95	1,85	<b>1,84</b>	1,90
<b>Schwarzriesling</b>	1,73	1,88	1,15	2,15	1,98	<b>1,84</b>	1,85
<b>Cabernet Cubin</b>	2,29	2,20	1,95	2,41	2,13	<b>2,26</b>	2,25

Bei Fragen  
Gunnar Thim  
Staatliche Lehr- und Versuchsanstalt für Wein und Obstbau Weinsberg  
Traubenplatz 5, 74189 Weinsberg  
Tel: +49-7134-504-103  
E-Mail: [gunnar.thim@lvwo.bwl.de](mailto:gunnar.thim@lvwo.bwl.de)  
Homepage: [www.lvwo-weinsberg.de](http://www.lvwo-weinsberg.de)